

**OFICIO:** PTSJ/1875/2023  
**ASUNTO:** Solicitud de viáticos

Santa Anita Huiloac, Apizaco, Tlaxcala a 26 de diciembre de 2023.

**C.P. Y LIC. ARMANDO MARTÍNEZ NAVA**  
**TESORERO DEL PODER JUDICIAL**  
**DEL ESTADO DE TLAXCALA**  
**P R E S E N T E.**



Sea el medio para enviarle un cordial saludo, a su vez comunico a Usted que el C. Sergio Diaz Yañez, Encargado de la Unidad Interna de Protección Civil de este Poder Judicial y el C. Irving Azael Castillo Pérez, han sido comisionados para que el día jueves **28 de diciembre** del año en curso, se trasladen a las instalaciones del Poder Judicial del Estado de Guerrero, ubicadas en Boulevard Rene Juárez Cisneros, esquina con Avenida Kena Moreno, Colonia Tepango, C.P. 39096, Chilpancingo, Guerrero, para hacer la entrega de los víveres recolectados por este Poder Judicial, para brindar apoyo al Estado de Guerrero, que fue gravemente afectado tras el paso del **Huracán OTIS**.

Por lo anterior, solicito a Usted gire sus instrucciones a quien corresponda para que se les proporcione los viáticos correspondientes, para gastos diversos a comprobar.

Lo anterior, en términos de lo dispuesto en los Lineamientos de Racionalidad, Austeridad y Disciplina Presupuestal de este Poder Judicial.

Sin más por el momento me despido de Usted.

**ATENTAMENTE**

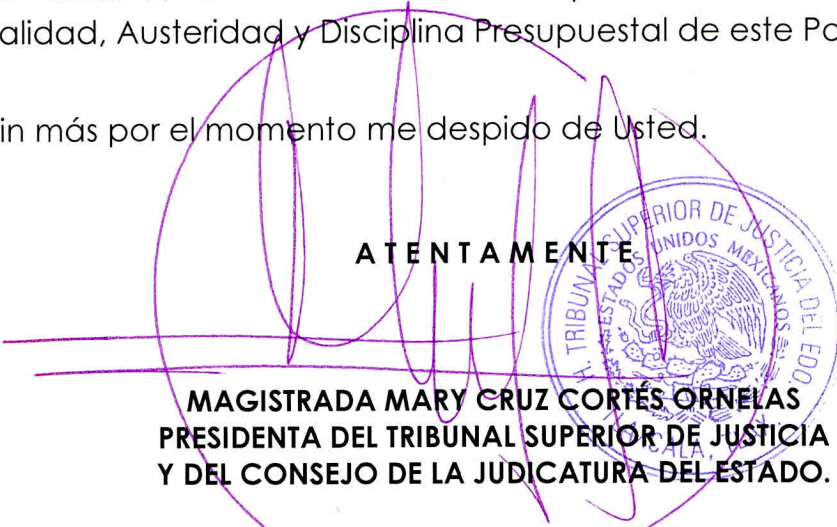

**MAGISTRADA MARY CRUZ CORTÉS ORNELAS**  
**PRESIDENTA DEL TRIBUNAL SUPERIOR DE JUSTICIA**  
**Y DEL CONSEJO DE LA JUDICATURA DEL ESTADO.**

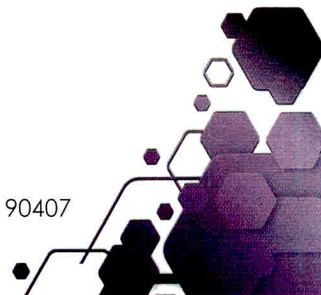



Santa Anita Huiloac, Apizaco, Tlaxcala a 04 de enero del 2024

Asunto: EL QUE SE INDICA



**LCDO. Y C.P. ARMANDO MARTÍNEZ NAVA  
TESORERO DEL PODER JUDICIAL DEL ESTADO DE TLAXCALA  
PRESENTE.**

Por medio del presente, me permito enviarle un cordial saludo, asimismo, me permito hacerle llegar por este medio, la información de la comprobación de la cantidad de \$3,000 (tres mil pesos 00/100 M.N.), consistente en una (1) factura y un comprobante de transferencia a la cuenta del Honorable Tribunal de Justicia en el Estado; gastos por concepto de **“viáticos para entrega de víveres recolectados en el Poder Judicial”**. Esto, derivado del cheque número **5619** del banco HSBC de fecha veintiséis de diciembre del año 2023 que se me entrego, con motivo de la entrega de **“víveres recolectados en el Poder Judicial”**, en la ciudad de Chilpancingo de Bravo, Guerrero; el día veintiocho de diciembre del año 2023.

Sin otro particular, quedo para cualquier duda o aclaración como su atento servidor.

**ATENTAMENTE**

**SERGIO DÍAZ YAÑEZ**  
**ENCARGADO DE LA UNIDAD INTERNA DE PROTECCIÓN CIVIL Y PRIMEROS  
AUXILIOS.**

**UNIDAD INTERNA DE PROTECCIÓN CIVIL  
Y PRIMEROS AUXILIOS**



**PODER JUDICIAL DEL ESTADO DE  
TLAXCALA**

**MAGISTRADA MARY CRUZ CORTÉS ORNELAS  
PRESIDENTA DEL TRIBUNAL SUPERIOR DE  
JUSTICIA Y DEL CONSEJO DE LA JUDICATURA  
DEL ESTADO DE TLAXCALA  
PRESENTE**



Sirva este medio para saludarla cordialmente y a la vez informarle que el día **jueves 28 de diciembre del presente año** se dio cumplimiento a las indicaciones de traslado de víveres, mismos que fueron entregados en el salón de usos múltiples de las instalaciones de **Ciudad Judicial del estado de Chilpancingo Guerrero**. Se anexa evidencia fotográfica.

Sin otro particular, quedo para cualquier duda o aclaración como su atento servidor.

**ATENTAMENTE**

Santa Anita Huiloac, Apizaco Tlaxcala a 03 de enero de 2024.

**UNIDAD INTERNA DE PROTECCIÓN CIVIL  
Y PRIMEROS AUXILIOS**  
Sergio Díaz Vázquez

Encargado de la Unidad Interna de Protección Civil y Primeros Auxilios del Poder Judicial del Estado



**PODER JUDICIAL DEL ESTADO DE  
TLAXCALA**

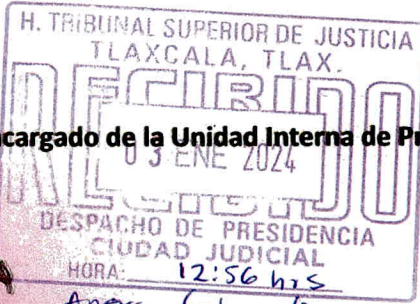

*Anexa fotografías impresas.*

C.C.P. ARCHIVO

C.C.P. LCDA. MIDORY CASTRO BAÑUELOS, SECRETARIA EJECUTIVA DEL CONSEJO DE LA JUDICATURA DEL ESTADO DE TLAXCALA

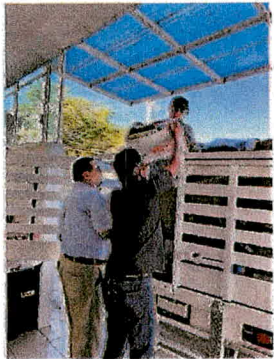
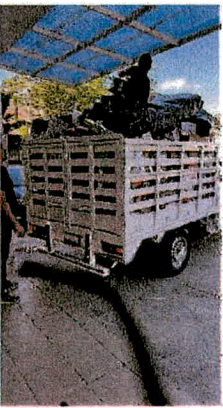
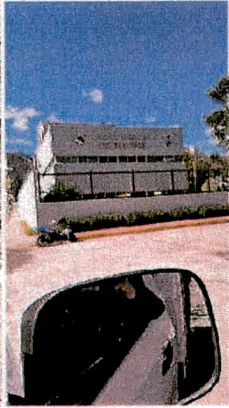
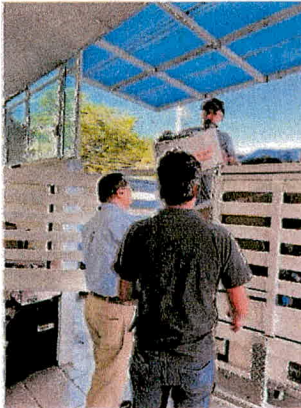
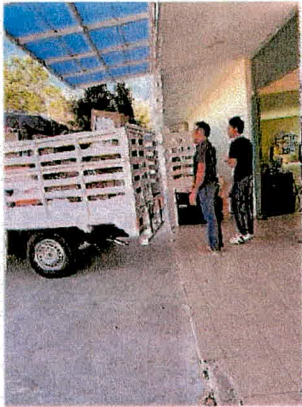

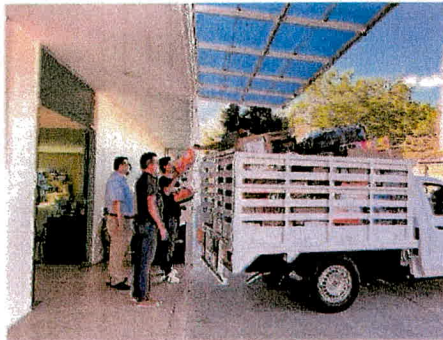

**ESTACION DE SERVICIO LA HARINERA**

P04951 / RFC ESH091112732  
 PROLONGACION HEROES DE NACOZARI, No. 8002 LOCAL A  
 ZONA INDUSTRIAL ANEXA A LA LOMA  
 PUEBLA, PUEBLA  
 C.P. 72230, MÉXICO  
 TEL/FAX: (222) 2 86 53 77  
**RÉGIMEN FISCAL:**  
 601 General de Ley Personas Morales



**FACTURA No.**

**W 38151**

**FOLIO FISCAL**

**22174f4f-7608-4eb6-bd9c-6da45d6e2544**

**LUGAR DE EXPEDICION**

**72230**

<b>FECHA:</b> 2024-01-04 <b>HORA:</b> 09:54:31	<b>R.F.C.:</b> HTS680101G47	<b>USO CFDI:</b> G03 Gastos en general
<b>CLIENTE:</b> 940158923 <b>Regimen Fiscal:</b> 603		
HONORABLE TRIBUNAL SUPERIOR DE JUSTICIA PLAZA DE LA CONSTITUCION 23 CENTRO TLAXCALA DE XICOHTENCATL, TLAXCALA, MEXICO, C.P. 90000		

Cantidad	U. Medida	No. Identificación	Cve. SAT.	Descripción	Precio Unitario	Importe	Descuento
56.9520	LTR Litros	PL/4951/EXP/ES/2015-5817015	15101514	32025 G SUPER (Despacho 5817015-0)	\$18.609662	\$1,059.86	\$0.00

56.952 LTR Totales Facturados.

**Sello Digital del Emisor:**

rmX9vGdzryJxkTEaLeykM4N0wPV+536oZa7NN+WEX3hh4tRMewzZLwSmvHay0nDkls/Pd4ePMekG4iScgOZsRPaCIkJoczDUK2H70u6pjoF0bsIJY5ddS+Cp8Wo7hTI/eMC7Hts  
 wOozKUx72UEWq2UhbokxhDz+i5XgUU/xMKGmlttsrT7LJkGYkmzm31bJZyp0cLptu7w2ovqSE5mZkbtPNCA2Mrtu5f830eQsJSKzORFdHTQnFnNwcnl3LvDqGcZ5lesAo1n4M  
 cwOCwW+we+DQwDFy34bFZIK3Wzv8q7ykcCgY/XAEAb//01DHyXxixeA+xmWs2fP2mRj/Q==

**Sello del SAT:**

isrXvh8BftexeyDkNpgn0wF9lkwhIAh4173NbEPvxGnVu1SSJSLWNHZZrHcbngw48rTGNREyxQQ9+oe9qD1KQmRt7+il/cBhw5buVOJEYzoIHPEikbFyAJ6MOXTowAwX8qGHuX  
 n20Fd0o1YMKKwbNaFwyqJHnieBv/QjHTn9QWBfEsoUNfeEkmhyiKlqWFWFALWx17o1XDM5effJVaRB/FZWyJK+3keyE7At88CkGVzFUATa8g6kEUUnQ2swZrIzCWWIX+z32T  
 pf0vDHH2nTfpTuUJekBDTnFVbCMwJcV1un6I0wpj+IREjleFHtakZAmes3pcxI0CnOsFEGQjcg==

**Cadena Original del Complemento de Certificación digital del SAT:**

||1.1|22174f4f-7608-4eb6-bd9c-6da45d6e2544|2024-01-04T09:54:36|EDI101020E99|rmX9vGdzryJxkTEaLeykM4N0wPV+536oZa7NN+WEX3hh4tRMewzZLwSmvHay0nDkls/Pd  
 4ePMekG4iScgOZsRPaCIkJoczDUK2H70u6pjoF0bsIJY5ddS+Cp8Wo7hTI/eMC7HtswOozKUx72UEWq2UhbokxhDz+i5XgUU/xMKGmlttsrT7LJkGYkmzm31bJZyp0cLptu7w2  
 ovqSE5mZkbtPNCA2Mrtu5f830eQsJSKzORFdHTQnFnNwcnl3LvDqGcZ5lesAo1n4McwOCwW+we+DQwDFy34bFZIK3Wzv8q7ykcCgY/XAEAb//01DHyXxixeA+xmWs2fP2mRj/  
 Q==|00001000000506267356|]

**Importe en letras:**

(un mil doscientos veinticuatro pesos 47/100 M.N.)



**Forma de Pago:** 01 Efectivo  
**Método de Pago:** PUE Pago en una sola exhibición  
**Moneda:** MXN  
**Tipo de Comprobante:** I  
**RFC Proveedor de Certificación:** EDI101020E99  
**Exportación:** 01  
**Periodicidad:** Mes: Año:

**SUBTOTAL** \$1,059.86  
**I.V.A. 16.00%** \$164.61  
**TOTAL** \$1,224.47